

## Assicurazione su misura per Eventi

**Un'unica polizza, più garanzie, massima tranquillità.** Dalla pianificazione al giorno dell'evento, proteggiamo il vostro investimento con coperture coerenti con il format, il budget e i rischi specifici.

### Cancellazione & Annullamento

Per cause di forza maggiore, maltempo e non-appearance di artisti, relatori o ospiti chiave.

### Perdita di Profitto

Rimborso del mancato guadagno derivante da interruzioni, imprevisti o riduzione dell'evento.

### Responsabilità Civile

Protezione economica per danni causati a terzi dall'assicurato, dai collaboratori o dai fornitori coinvolti nell'evento.

### Infortuni

Copertura per danni fisici subiti da persone presenti all'evento, inclusi partecipanti, ospiti, tecnici e personale.

### Attrezzature

Copertura per danni, furto o distruzione di attrezzature, impianti e allestimenti. Pensata per salvaguardare ciò che rende l'evento possibile: tecnologia, scenografie, strutture e materiali operativi.

## Soluzioni flessibili per eventi di ogni dimensione

Potete assicurare tutti i rischi oppure selezionare solo le garanzie che più vi interessano. La polizza è personalizzabile in base alla natura dell'evento, al numero di partecipanti, alla complessità tecnica e al livello di esposizione economica.

- Un evento ben protetto è un evento più libero di crescere: meno incertezze, più controllo, maggiore continuità operativa.

# Casi reali: quando l'Assicurazione ha fatto la differenza

Dietro ogni evento ci sono mesi di preparazione, investimenti e aspettative altissime. Basta un singolo imprevisto per trasformare una giornata perfetta in un problema costoso. Ecco alcuni esempi in cui la nostra polizza eventi ha protetto organizzatori ed espositori da perdite significative, garantendo continuità, supporto e un intervento rapido nei momenti più critici.



## Infortunio ad un concerto

Durante un concerto serale, uno spettatore è inciampato in un cavo vicino all'area stage e ha riportato una lesione. La compagnia ha gestito il sinistro e risarcito il danneggiato, limitando l'impatto economico e reputazionale per l'organizzatore.



## Vento e danni alle attrezzature

Un improvviso colpo di vento ha fatto cedere un cartellone, danneggiando l'impianto audio durante un evento all'aperto.

Grazie alla copertura assicurativa, i costi di ripristino sono stati assorbiti senza compromettere il budget complessivo.

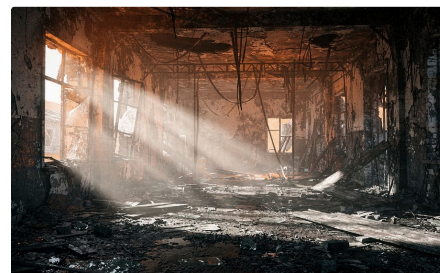

## La sede va in fiamme

Un incendio nella sede dell'evento ha rischiato di far saltare una conferenza di rilievo a poche ore dall'apertura. La compagnia è intervenuta rapidamente individuando una soluzione alternativa, evitando cancellazioni e perdite di immagine.

---

## Richiedi una consulenza personalizzata

Ogni evento ha esigenze e rischi diversi. Per questo ti aiutiamo a costruire una copertura semplice, mirata e adatta al tuo progetto.



### Copertura su Misura

Proteggi solo ciò che serve: annullamento, RC, attrezzature, infortuni e/o perdita di profitto.



### Tutti i tipi di Evento

Valutiamo concerti, fiere, congressi, sport e outdoor, in spazi chiusi o all'aperto.



### Compila il Questionario

Inserisci i dettagli del tuo evento e invialo a [eventi@golinucci.it](mailto:eventi@golinucci.it)

# QUESTIONARIO PER ASSICURAZIONE EVENTI

## DATI DELL'EVENTO

Nome dell'evento: .....

Tipo di evento:  Concerto     Manifestazione teatrale     Sportivo  
 Fiera     Convegno  
 Altro (specificare): .....

Data dell'evento: ..... Durata in giorni: .....

Numero totale di spettatori/visitatori attesi: .....

Descrizione dell'evento: .....

Ubicazione evento:  Parco     Stadio  
 Altro (specificare): .....

Indirizzo: ..... Città: .....

CAP: .....

## CHE COSA SI ASSICURA

Costi di cancellazione: € .....

Cancellazione per maltempo:  SI     NO

Perdita di ricavi (fino a massimo 50% dei costi di cancellazione): € .....

Responsabilità Civile massima:  € 2.500.000     € 5.000.000

Attrezzature: € .....

Denominazione organizzatore: .....

Indirizzo: ..... P. IVA: .....

Nome e Cognome referente: .....

Telefono: ..... Email: .....

DATA .....

FIRMA .....